

home of green fashion

bloomers



Frühjahr/Sommer **2024**

Artikel 3090

Leinenhose

Zusammensetzung: 100% Leinen



17 kitt



39 flieder



18 taupe

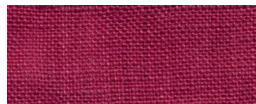

79 pink



44 blau



09 rot



54 türkis



59 orange



04 marine



22 rost

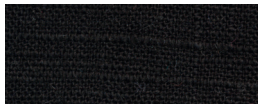

06 schwarz



32 ocker

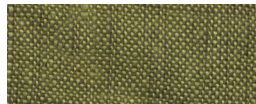

45 pistazie

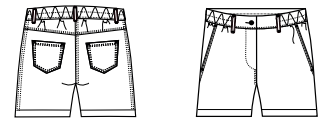

Form: 127B Paula, Damenshort, Größen 34 – 48, Länge Gr. 38 = ca. 15 cm



Form: 180B Petra, Hose mit Gummiband, Größen 34 – 48, Länge Gr. 38 = ca. 62 cm

Artikel 3090

Leinenhose

Zusammensetzung: 100% Leinen

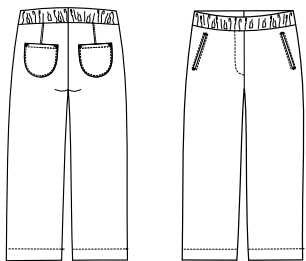

Form: 17314B Mia, Culotte,
Größen 34 – 48,
Länge Gr. 38 = ca. 68 cm

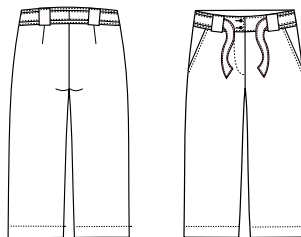

Form: 1903B Jasmin, Culotte,
Größen 34 – 48,
Länge Gr. 38 = ca. 62 cm

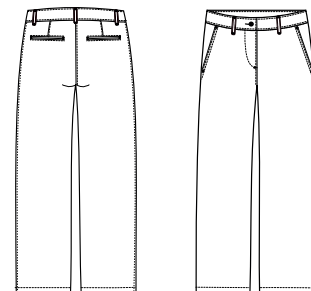

Form: 1942B Jana,
mit weitem Bein,
Größen 34 – 48

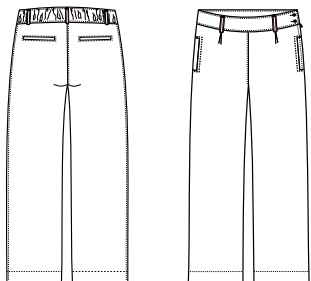

Form: 1736B Mara,
mit weitem Bein,
Größen 34 – 48

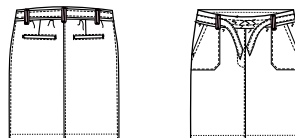

Form: 1507B Linda, Damen-
rock, Größen 34 – 48
Länge Gr. 38 = ca. 50 cm

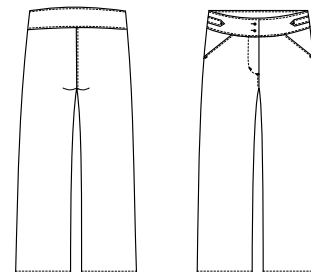

Form: 195B Marlene,
Größen 34 – 48

Artikel 3107

Tencel-Leinenhose

Zusammensetzung: 55% Tencel, 45% Leinen



99 weiß

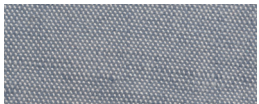

44 hellblau

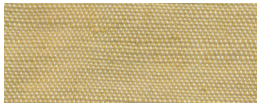

15 senf

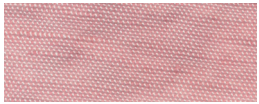

19 rosa

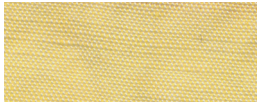

47 gelb

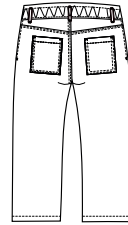

Form: 11731B Elke, Paperbag-
hose, Größen 34 – 48,
Länge Größe 38 = ca. 63 cm

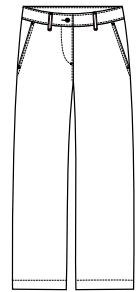
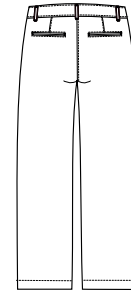

Form: 1195B Julia,
mit weitem Bein,
Größen 34 – 48

Artikel 3108

Leinenhose

Zusammensetzung: 100% Leinen



10 grau

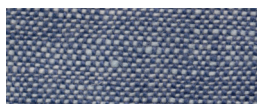

44 hellblau



04 marine



99 weiß



98 beige

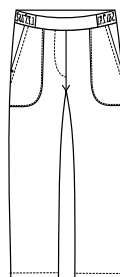
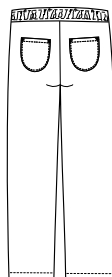

Form: 1737B Mona, mit geradem Bein, Größen 34 – 48, Länge Gr. 38 = ca. 78 cm

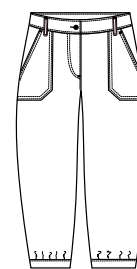
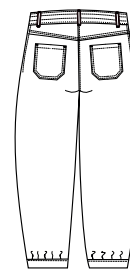

Form: 1872B Irene, Pumphose, Größen 34 – 48, Länge Gr. 38 = ca. 65 cm

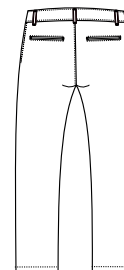

Form: 516B Tim, Herrenchino, Größen 46 – 56

Artikel 3101

Leinenhose

Zusammensetzung: 100% Leinen

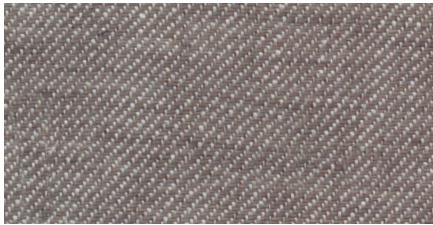

08 sand

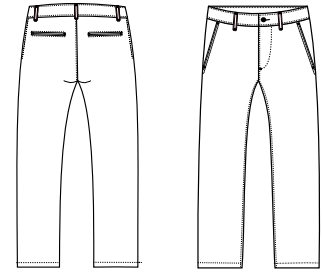

Form: 516B Tim, Herrenchino,
Größen 46 – 56

Artikel 3069

Leinenhose

Zusammensetzung: 100% Leinen



10 grau



18 stein

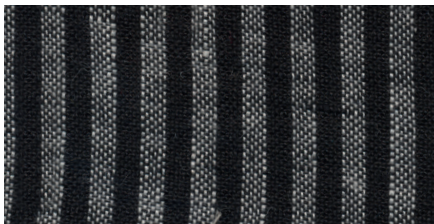

06 schwarz

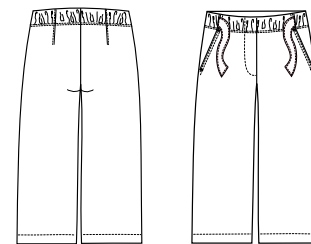

Form: 1733B Mia, Culotte,
Größen 34 – 48,
Länge Gr. 38 = ca. 65 cm

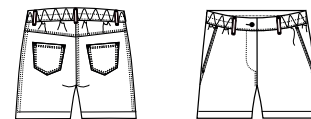

Form: 127B Paula, Damen-
short, Größen 34 – 48,
Länge Gr. 38 = ca. 15 cm

Artikel 3102

Leinenhose

Zusammensetzung: 100% Leinen



08 sand



24 jeansblau



10 grau

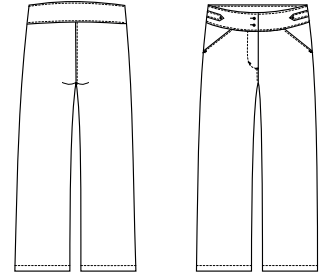

Form: 195B Marlene,
Größen 34 – 48

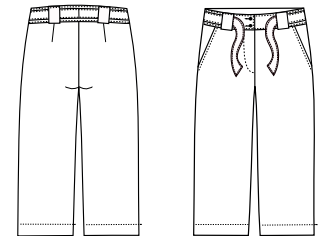

Form: 1903B Jasmin, Culotte,
Größen 34 – 48,
Länge Gr. 38 = ca. 62 cm

Artikel 3109

leichte Viskosehose

Zusammensetzung: 100% Viskose



59 orange gemustert



79 pink gemustert

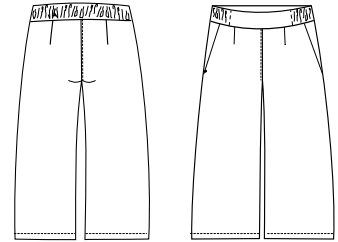

Form: 163B Lea, mit sehr weitem Bein, Größe 34 – 48, Länge Gr. 38 = ca. 64 cm

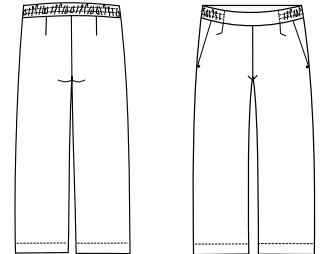

Form: 1738B Mia, Culotte, Größen 34 – 48, Länge Gr. 38 = ca. 68 cm

Artikel 3110 leichte Baumwollhose Zusammensetzung: 100% Baumwolle



59 orange gemustert



32 gelb gemustert

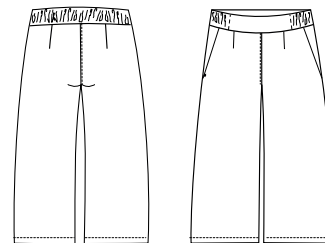

Form: 163B Lea, mit sehr weitem Bein, Größe 34 – 48, Länge Gr. 38 = ca. 64 cm

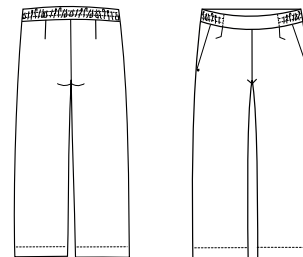

Form: 1738B Mia, Culotte, Größen 34 – 48, Länge Gr. 38 = ca. 68 cm

Artikel 12952 Jeanshose

Zusammensetzung: 97% KBA Baumwolle, 3% Elasthan

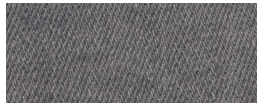

03 grau

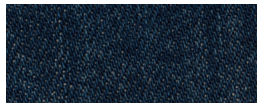

04 blue



14 gebleacht

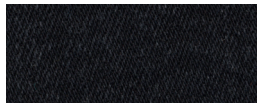

06 black

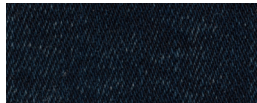

24 dark blue

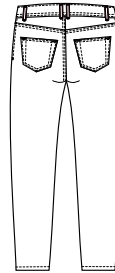

Form: 1434B Anni, Röhre,
Größen 34 – 48,
Länge Gr. 38 = ca. 70 cm

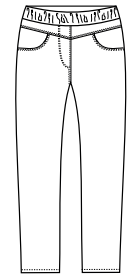
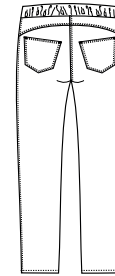

Form: 1783B Lara, Jeggings,
Größen 34 – 48

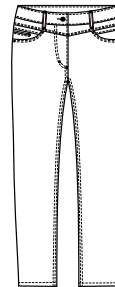

Form: 11722B Lisa, mit schma-
lem Bein, Größen 34 – 50,
Länge 32+34 Inch



KBA
Zertifiziert durch
Control Union
Liz. 629422

Artikel 13002 Naturjeans

Zusammensetzung: 98% KBA Baumwolle, 2% Elasthan

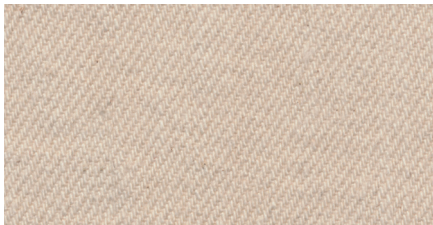

98 beige

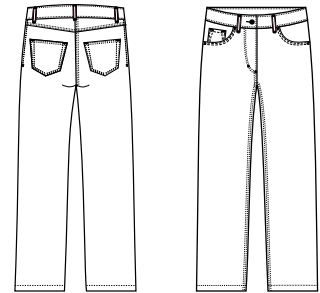

Form: 11653B Rita, mit weitem Bein, Größen 34 – 48, Länge 32+34 Inch



KBA
Zertifiziert durch
Control Union
Liz. 629422

Artikel 13042 Baumwoll-Leinenjeans Zusammensetzung: 65% Baumwolle, 35% Leinen

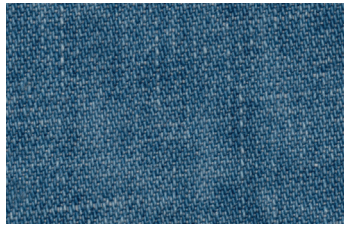

14 gebleicht

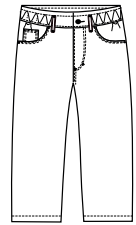
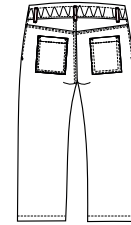
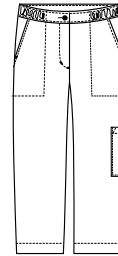
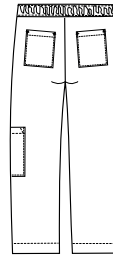

24 dark blue

Form: 1805B Petra, Hose m.
Gummiband, Größen 34 – 48,
Länge Größe 38 = ca. 70 cm

Form: 11731B Elke, Paperbag-
hose, Größen 34 – 48,
Länge Größe 38 = ca. 63 cm

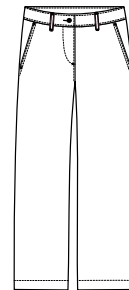
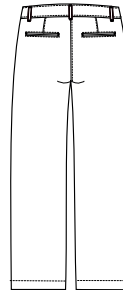

Form: 1195B Julia, mit weitem
Bein, Größen 34 – 48



KBA
Zertifiziert durch
Control Union
Liz. 629422

Artikel 13100 Jeanshose

Zusammensetzung: 100% KBA Baumwolle

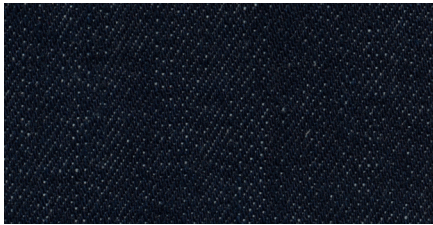

24 dark blue

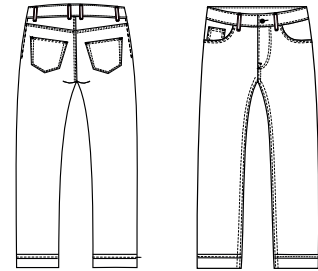

Form: 361B Tom, Herrenjeans.
Größen 30 – 38,
Länge 32 Inch



KBA
Zertifiziert durch
Control Union
Liz. 629422

Artikel 20100 NOS Jeanshose Zusammensetzung: 98% KBA Baumwolle, 2% Elasthan



03 grey

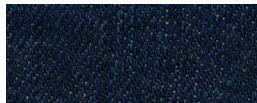

04 jeansblau



06 black

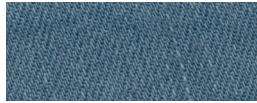

14 gebleicht



24 dark blue



64 blue black



66 black black

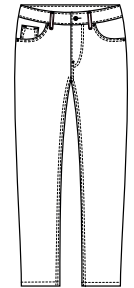
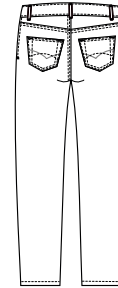
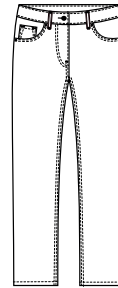
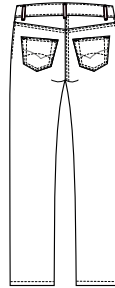

Form: 1171B Sabine, mit geradem Bein, Größen 34 – 48, Länge 30+32+34 Inch

Form: 1159B Alina Röhre, Größen 34 – 48, Länge 30+32+34 Inch

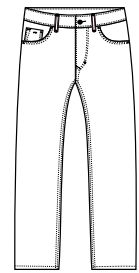
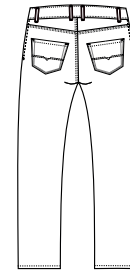
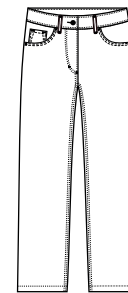
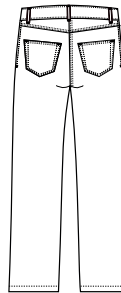

Form: 11653B Rita, mit weitem Bein, Größen 34 – 48, Länge 32+34 Inch

Form: 360B Nick, Herrenjeans, Größen 29 – 38, Länge 32 + 34 Inch

Artikel 20100 Jeanshose

Zusammensetzung: 98% KBA Baumwolle, 2% Elasthan

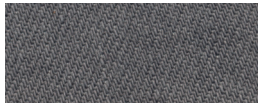

03 grey

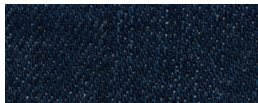

04 jeansblau

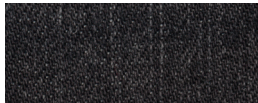

06 black

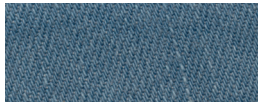

14 gebleacht



24 dark blue



64 blue black



66 black black

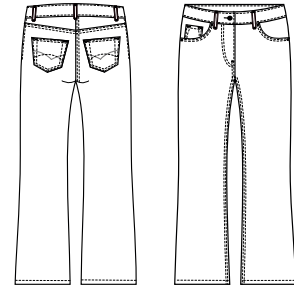

Form: 1177B Sandra, Bootcut,
Größen 34 – 48,
Länge 30+32 Inch

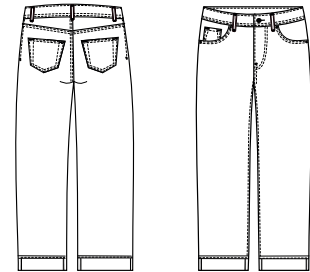

Form: 1431B Astrid, Cropped
Jeans, Größen 34 – 48,
Länge Gr. 38 = ca. 70 cm



KBA
Zertifiziert durch
Control Union
Liz. 829422

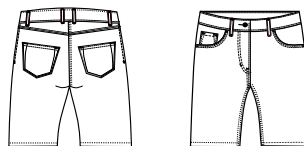

Form: 129B Nele, Damenber-
muda, Größen 34 - 48,
Länge Gr. 38 = ca. 27 cm

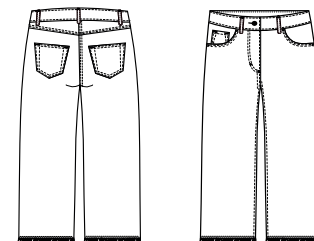

Form: 1716B Sarah, Culotte,
Größen 34 - 48,
Länge Gr. 38 = ca. 69 cm

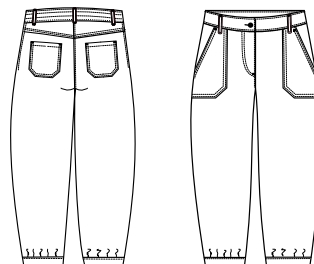

Form: 1872B Irene, Pumphose,
Größen 34 - 48,
Länge Gr. 38 = ca. 65 cm

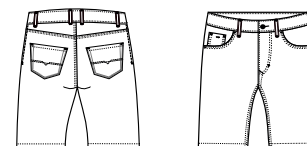

Form: 519B Nils, Herrenjeans-
Bermuda, Größen 30 - 38,
Länge Gr. 30 = ca. 31 cm

Artikel 2000

farbige Jeans

Zusammensetzung: 97,5% KBA Baumwolle, 2,5% Elasthan



99 weiß

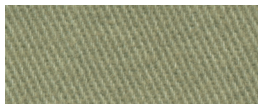

15 grün

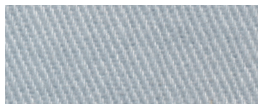

44 hellblau



19 rosa

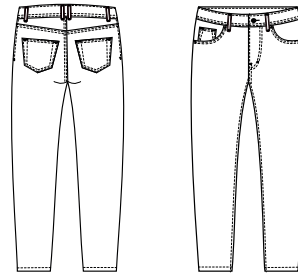

Form: 1434B Anni, Röhre,
Größen 34 – 48,
Länge Gr. 38 = ca. 70 cm

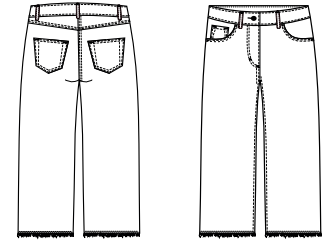

Form: 1716B Sarah, Culotte,
Größen 34 – 48,
Länge Gr. 38 = ca. 69 cm

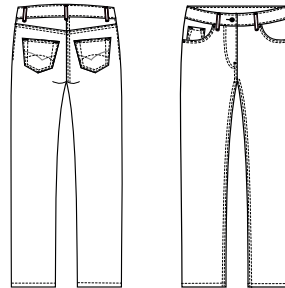

Form: 1171B Sabine, mit gera-
dem Bein, Größen 34 – 48,
Länge 30+32 Inch



KBA
Zertifiziert durch
Control Union
Liz. 629422

Artikel 52261 Baumwollhose Zusammensetzung: 98% KBA Baumwolle, 2% Elasthan

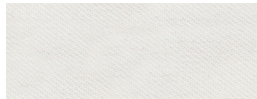

99 weiß

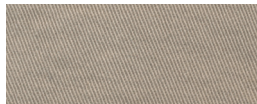

18 stein

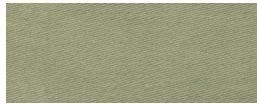

15 schilf



27 hellgelb



59 orange

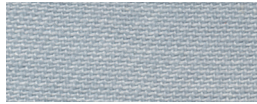

44 hellblau



04 marine



KBA
Zertifiziert durch
Control Union
Liz. 829422

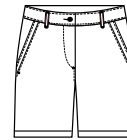
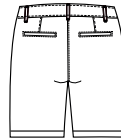

Form: 126B Lena, Damenshort,
Größen 34 – 48,
Länge Gr. 38 = ca. 23 cm

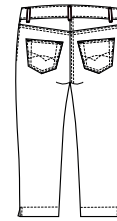

Form: 1321B Silke, Caprihose,
Größen 34 – 48,
Länge Gr. 38 = ca. 48 cm

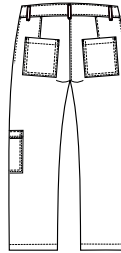

Form: 1712B Sarah, Culotte,
Größen 34 – 48,
Länge Gr. 38 = ca. 69 cm

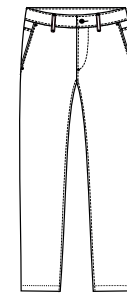
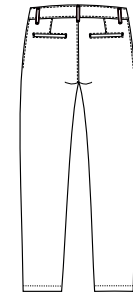

Form: 1160B Tanja, Chino hose,
Größen 34 – 48,
Länge 32 Inch

Artikel 53052 Satinhose

Zusammensetzung: 97% KBA Baumwolle, 3% Elasthan



17 stein



15 khaki

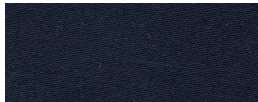

04 marine

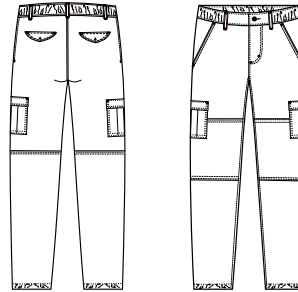

Form: 512B Ben, Herrencargohose, Größen 30 – 38, Länge 32 Inch

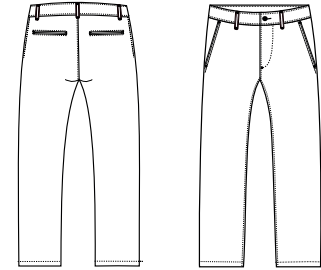

Form: 516B Tim, Herrenchino, Größen 46 – 56

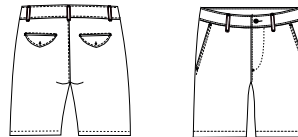

Form: 518B Jan, Herren-Chino-Shorts, Größen 46 – 56 Länge Gr. 30 = ca. 29 cm



Artikel 53072 leichte Baumwollhose

Zusammensetzung: 100% KBA Baumwolle



08 sand

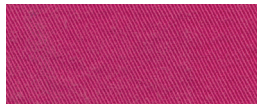

79 pink



34 royalblau



45 pistazie



04 marine

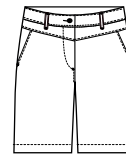
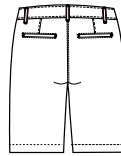

Form: 1252B Nina Damenbermuda, Größen: 34 – 48, Länge Gr. 38 = ca. 26 cm

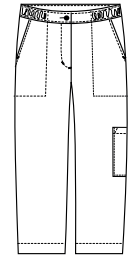
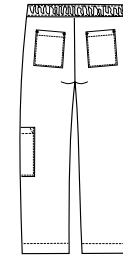

Form: 1805B Petra, Hose m. Gummiband, Größen 34 – 48, Länge Größe 38 = ca. 70 cm

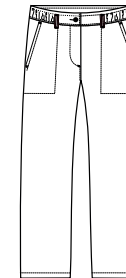
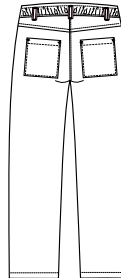

Form: 1806B Petra, Hose m. Gummiband, Größen 34 – 48, Länge Größe 38 = ca. 62 cm



KBA
Zertifiziert durch
Control Union
Liz. 829422

Artikel 51042 Sommercordhose

Zusammensetzung: 98% KBA Baumwolle, 2% Elasthan



98 beige



03 hellgrau



19 koralle

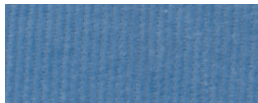

34 hellblau

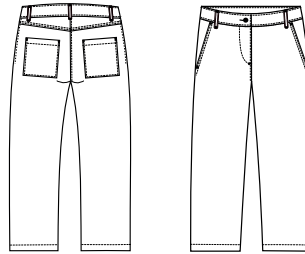

Form: 1718B Sarah, Culotte,
Größen 34 – 48,
Länge Größe 38 = ca. 69 cm

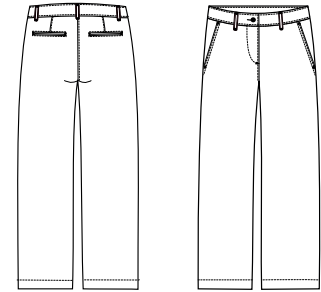

Form: 1195B Julia, mit weitem
Bein, Größen 34 – 48



KBA
Zertifiziert durch
Control Union
Liz. 629422

Kontakt / Vertreter

Bloomers · Hosenfabrik Hanekamp GmbH & Co. KG

Bahnhofstraße 73
49757 Werlte / Emsland
Germany

Tel: 05951-95850
Fax: 05951-958510

E-Mail: info@bloomers.bio
Internet: www.bloomers.bio

Klaus Hanekamp

Rosenweg 2
D 49757 Werlte

Tel: 0173-312 00 19
Mail: klaus.hanekamp@richy-hosen.de

Hessen, Nordrhein-Westfalen, Niedersachsen,
Schleswig-Holstein, Hamburg, Bremen

Dagmar Mangold

Agentur für Mode und Kreativwirtschaft
Clausstraße 20
D 65812 Bad Soden a. Ts.

Tel: 0157-339 093 16
Mail: dagmar-mangold@web.de

Berlin, Brandenburg, Mecklenburg-Vorpommern,
Sachsen, Thüringen

Roland Frey

Modeagentur
Lohweg 1
D 55270 Jugenheim

Tel: 0171-362 00 20
Mail: modeagenturrolandfrey@freenet.de

Baden-Württemberg, Bayern, Rheinland-Pfalz,
Österreich, Schweiz

Andes

di Marisol Cifuentes & C. Sas
Viale Trieste 158
I 33100 Udine (UD)

Tel: 0279 317 03 05
Mail: andesitalia@gmail.com

Bloomers · Hosenfabrik Hanekamp GmbH & Co. KG

Bahnhofstraße 73
49757 Werlte / Emsland
Germany

Tel. 05951-95850
Fax: 05951-958510

E-Mail: info@bloomers.bio
Internet: www.bloomers.bio